

SISTEMA DOPPLER TRANSCRANEAL DIGITAL DE NUEVA GENERACIÓN

EQUIPO SONARA TEK

El TCD SONARA TEK es un equipo de tamaño y peso realmente contenido (1,7Kgs) versátil, compacto y preparado para adaptarse a las necesidades de movilidad y versatilidad que se precisan hoy.

El Sonara Tek es el equipo mas pequeño del mercado en tamaño, pero es uno de los más completos en prestaciones ya que además de ser un TCD digital con todas las características y avances técnicos de ultima generación, tendremos unas posibilidades de conectividad y adaptación a nuestras necesidades de uso realmente excepcionales.

Igual que el modelo Sonara, el Sonara TEK dispone de 259 ventanas por la do, Modo M, Modo Profile, Monitorización, Multiprotocolos, Control remoto avanzado, Audio-Replay, Generador de estadísticas de evolución por paciente y/o generales, posibilidad de exportar archivos en formato Excel, pdf, jpg, bmp, raw, puerto USB, casco de monitorización, Auto-Save...

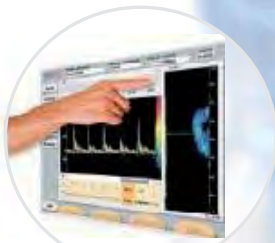

pantalla táctil



configuraciones posibles



ESPECIFICACIONES

- Frecuencia sondas: 2, 4, 8 MHz CW & PW
- Configuración: Unilateral
- Controles: Pantalla táctil, Control remoto, teclado, ratón y pedal (opción)
- Modos doppler: Multiventanas, Modo M, Modo Perfil de velocidad (Profile), Monitorización, Hits..
- Características Grles: Auto-Save, Audio-Replay, pantalla sumario, generador de estadísticas por paciente o generales (configurables), códigos de colores, Multiprotocolos, gestión de disco duro..
- Software: Windows XP, SonaraSoft
- Archivos Exportables: Bmp, Jpg, Excel, Pdf, Raw
- Pantalla: 17" Táctil según PC
- Extras: Casco de monitorización, DVD Regrabable, impresora, pedal..
- Medidas: 22 x 26 x 5,4 cm
- Peso: 1,7kg
- Certificados ISO9001:2000 / ISO13485:2003

Multiventanas - Modo M

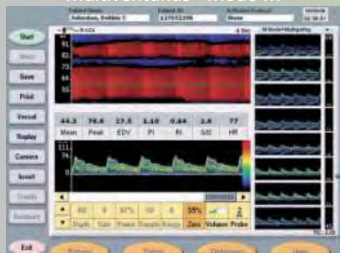

Modo Perfil

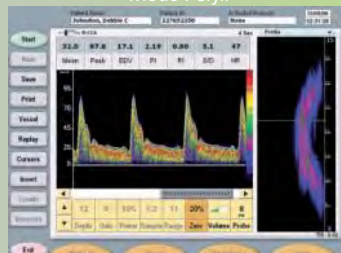

Monitorización



Sumario

